NEW

影片介紹

電子點火式本生燈

特性

▶ 簡單安全

* 採用壓電點火裝置，一點即燃
* 額外的安全鎖，提供雙重保護 (Dragon 100)

▶ 焰力穩定

* 優化的瓦斯進氣設計，使丁烷可以充足供應，並提供穩定的火焰
* 最高可燃燒至 1300℃ 並持續 60 分鐘

▶ 專業可靠

* 金屬製底座可使重心穩固且不易傾倒

▶ 國際認證

歐盟 CE 安全認證

▶ 一年產品保固

應用

▶ 消毒
▶ 加熱
▶ 焊接
▶ 烹煮

訂購資訊

177100-00
Dragon 100 電子點火式本生燈

177200-00
Dragon 200 電子點火式本生燈

177220-00
Dragon 220 電子點火式本生燈

177200-T
Dragon 200 - T 本生燈套件組，包含
* Dragon 200 電子點火式本生燈
* 燒杯架
* 陶瓷纖維網 (14 x 14 cm)

177200-10
燒杯架

177200-12
陶瓷纖維網 (14 x 14 cm)

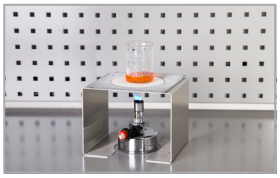

Dragon 100

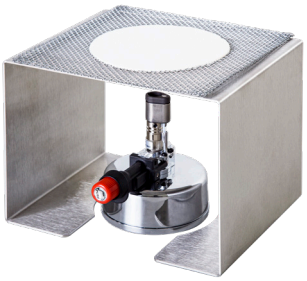

Dragon 200 - T

Dragon 200

Dragon 220

產品規格

型號	Dragon 100	Dragon 200	Dragon 200 - T	Dragon 220
最高溫度	1300℃	1300℃	1300℃	1300℃
燃料容量	40 g	35 g	35 g	35 g
連續工作時間	60 min	60 min	60 min	60 min
安全開關	Yes	-	-	-
燒杯架	-	-	Yes, SS304	-
陶瓷纖維網	-	-	Yes	-
尺寸 (L x W x H)	7.9 x 13.7 x 16.1 cm	7.9 x 11.5 x 9.2 cm	15 x 17.3 x 13.4 cm	7.8 x 11.5 x 9.4 cm
淨重	380 g	407 g	1235 g	425 g